

# II Semana Cultural IES LA MELVA



**Lunes 27/02/23**



**12:00 Ponencia inaugural**

**(E)LECCIONES SOSTENIBLES**

**Imparte: D. Jorge Olcina Campos**

## **ACTIVIDADES FORMACIÓN PROFESIONAL**

### **CFGM FARMACIA**

**LUNES 27/02/23**

**16:00** Charla sobre dermoestética.

Ponente: D<sup>a</sup>. Marta Planelles.

**16:00** Charla sobre Lenguaje no verbal.

Ponente D. Eduardo Hernández.

**18:00** Novedades en recetas.

Ponente: D<sup>a</sup>. Anna Fuster.

**MARTES 28/02/23**

**16.00** Formulación Magistral.

Imparte: D. Carlos Coves.

**MIÉRCOLES 1/03/3**

**18:00** Charla sobre psicotrópicos.

Ponente: D<sup>a</sup>. Beatriz Vidal.

**JUEVES 2/03/23**

**16:00** Charla sensibilización cáncer.

Ponente: D<sup>a</sup> Sara Villaescusa. Dep. Estética IES TORRETA. Banco de pelucas. Asociación contra el cáncer Villena.

**VIERNES 3/03/23**

**15:30** Conexiones entre la alimentación y el sistema inmunitario.

Ponente: D<sup>a</sup>. Esther Caparrós.

**19:00** Emprendimiento en el sector inmobiliario.

Ponente: D. Javier Rosas.

**MARTES 7/03/23**

**16.00** Formulación Magistral.

Imparte: D. Carlos Coves.

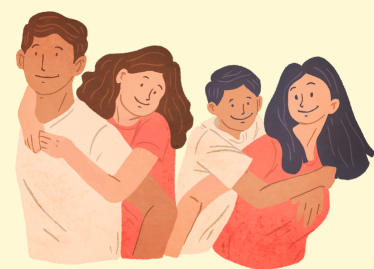

## **CFGM TCAE**

### **MIÉRCOLES 1/03/23**

**19:30** Importancia de la condición física para los profesionales sanitarios.

Ponente: D. Víctor González. Entrena tu Salud.

### **JUEVES 2/03/23**

**16:00** Charla sensibilización cáncer.

Ponente : D<sup>a</sup> Sara Villaescusa. Dep. Estética IES TORRETA. Banco de pelucas.

Asociación contra el cáncer Villena.

### **VIERNES 3/03/23**

**16:00** Programa de radio. Salud Mental.

Imparte: Asociación CRIS Villena.

### **VIERNES 10/03//23**

**16: 00** Charla Emprendimiento.

Imparte: Empresa sociosanitaria AIUDO.

### **LUNES 13/03/23**

**16:00** Demostración ambulancias.

Imparte: Empresa DYA Elche.



## **CFGS PRÓTESIS DENTALES**

### **MIÉRCOLES 1/03/23**

**19:30** Importancia de la condición física para los profesionales sanitarios.

Ponente: D. Víctor González.

### **JUEVES 2/03/23**

**15:00** Charla sobre igualdad de género.

Imparte: D<sup>a</sup> Alejandra González.

## **CFGS DIETÉTICA**

### **LUNES 27/02/23**

**16:00** Charla sobre lenguaje no verbal.

Ponente: D. Eduardo Hernández.

### **MARTES 28/02/23**

**19:00** Charla sobre gestión de la calidad. Ponente D. José Miguel Ruiz. Snacks & Chips El Valle.

### **MIÉRCOLES 1/03/23**

**16:00** "Lo que nos hizo Humanos: La importancia de las Habilidades Sociales y Emocionales".

Ponente: D. José Joaquín Díaz Doñate.

### **VIERNES 3/03/23**

**15:30** Conexiones entre la alimentación y el sistema inmunitario. Ponente: D<sup>a</sup> Esther Caparrós.

### **LUNES 6/03/23**

Emprendimiento en el sector de alimentación.

Ponente D. Carlos Ahumados Gimar.

### **MARTES 7/03/23**

Participación acción educativa Campaña COMOSANO.

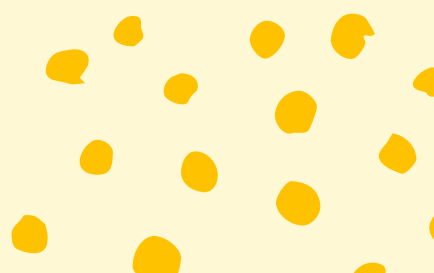

# CFGM GESTIÓN ADMINISTRATIVA Y CFGS ADMINISTRACIÓN Y FINANZAS

**LUNES 27/02/23**

**18:00** Charla sobre Lenguaje no verbal.

Ponente: D. Eduardo Hernández.

**19:00** Emprendimiento en el sector inmobiliario.

Ponente: D. Javier Rosas.

**MARTES 28/02/23**

**16:00** Charla sobre responsabilidad social

Imparte: Agencia Tributaria Elda.

**MIÉRCOLES 1/03/23**

**16:00** "Lo que nos hizo humanos: La importancia de las habilidades sociales y emocionales".

Ponente: D. José Joaquín Díaz Doñate.

**MIÉRCOLES 1/03/23**

**16:00** Emprendimiento en el sector del calzado.

Ponente: D.<sup>a</sup> Istar Rubio. Miss Honolulu.

**VIERNES 3/03/23**

**16:00** Programa de radio Salud Mental.

Organiza: Salud Mental. Asociación CRIS Villena.

**LUNES 6/03/23**

Emprendimiento en el sector de la Alimentación. Ponente: D. Carlos Jiménez.

AHUMADOS GIMAR.

**VIERNES 10/03/23**

**16:00** Charla emprendimiento. Imparte: Empresa sociosanitaria AIUDO.

## Colaboran:

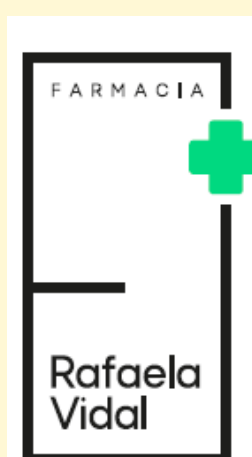

# ACTIVIDADES ESO Y BACHILLER

## 1º ESO

**DEL 27/02/23 AL 2/03/23**

Escape Room.

Organiza: Àmbito lingüístico.

**JUEVES 2/03/23**

Charla publicidad y sexismo.

Organiza : Dep.Orientación.

**VIERNES 3/03/23**

Lanzamiento de Cohete.

Organiza: Àmbito científico.

**LUNES 6/03//23**

Olimpiadas Griegas.

Organiza: Àmbito lingüístico.

**MIÉRCOLES 8/03/23**

Obra de teatro "Ellas (nosotras)".

Actriz: Begoña Tenés.



## 2º ESO

**MARTES 7/03/23**

Charla Deportista de Élite.

Ponente. D. Sergio Ortuño. C.D. Eldense.

**MIÉRCOLES 8/03/23**

Obra de teatro "Ellas (nosotras)".

Actriz: Begoña Tenés.

## 3º ESO

**DEL 28/02 AL 1/03/23**

Visita al Trinquete Petrer.

Organiza: Dep. Ed. Física.

**JUEVES 2/03/23**

Monólogos sobre Igualdad.

Organiza: Dep. Orientación.





## 4º ESO

**DEL 27/02/23 AL 1/03/03**

Charla informativa sobre salidas profesionales en el campo de la Educación Física. Guía en el medio natural y tiempo libre.

Organiza: Dep. Educación Física  
IES MONASTIL/IES LA MELVA

**DEL 27/02/23 AL 7/03/23**

Actividad Crossfit.

Organiza: Dep. Educación Física.

**JUEVES 2/03/23**

Charla sobre Análisis molecular y microbiológico en los laboratorios de control medioambiental.

Perfiles profesionales.

Ponentes: D<sup>a</sup>. Maria Adela Yáñez y D<sup>a</sup>. Clara Díaz.

Masculinidades Igualitarias.

Organiza: Dep. Orientación.

**VIERNES 3/03/23**

Charla sobre la mujer científica.

Ponente: D<sup>a</sup> Esther Caparrós.

## 1º BACHILLER

**MARTES 28/02/23**

Taller toma de constantes vitales y glucemia.

Organiza. D<sup>a</sup>. Virtudes Hernández.

**MIÉRCOLES 1/03/23**

Charla sobre responsabilidad social.

Imparte: Agencia Tributaria Elda.

**JUEVES 2/03/23**

Charla sobre Análisis molecular y microbiológico en los laboratorios de control medioambiental.

Perfiles profesionales.

Ponentes: D<sup>a</sup>. Maria Adela Yáñez y D<sup>a</sup>. Clara Díaz.



**Unión Europea**

Fondo Social Europeo  
*El FSE invierte en tu futuro*



**Erasmus+**



RECONeixEMENT A L'EXCEL·LÈNCIA EDUCATIVA  
**BRONCE** 2012-2014